SAILER

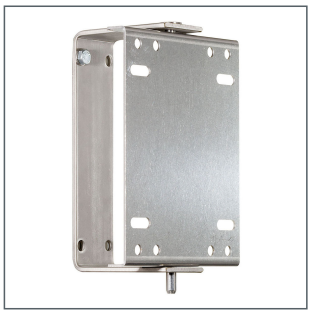

SCHWENKKONSOLE FÜR SCHLAUCHAUFROLLER

aus Edelstahl, stabile Ausführung, nur für Wandmontage geeignet, mit Wandmontagewinkel und 4 Befestigungsbohrungen, Montageplatte vorgebohrt für Schlauchaufrollertypen der Serie SLRA_1.2_, inkl. Schrauben, Dübeln und selbstsichernden Muttern aus Edelstahl, Schwenkbereich 160°

PRODUKTDETAILS

Artikelnummer: **SLRA_SWB3**
Wandwinkel (B x H): 245 x 390 mm, Aufnahmeplatte (B x H): 310 x 308 mm, für SLRA_1.2_25, SLRA_1.2_30, SLRA_1.2_35

Artikelnummer: **SLRA_SWB2**
Wandwinkel (B x H): 80 x 210 mm, Aufnahmeplatte (B x H): 250 x 210 mm, für SLRA_1.2_20

Artikelnummer: **SLRA_SWB1**
Wandwinkel (B x H): 80 x 210 mm, Aufnahmeplatte (B x H): 250 x 170 mm, für SLRA_1.2_10, SLRA_1.2_15

FRIEDRICH SAILER GMBH

Memminger Str. 55
89231 Neu-Ulm
Bayern / Deutschland

www.friedrich-sailer.de
info@friedrich-sailer.de
+49 [0] 731 98 59 0-0